

PALAZZINA ZANARDELLI  
*Gardone Val Trompia*

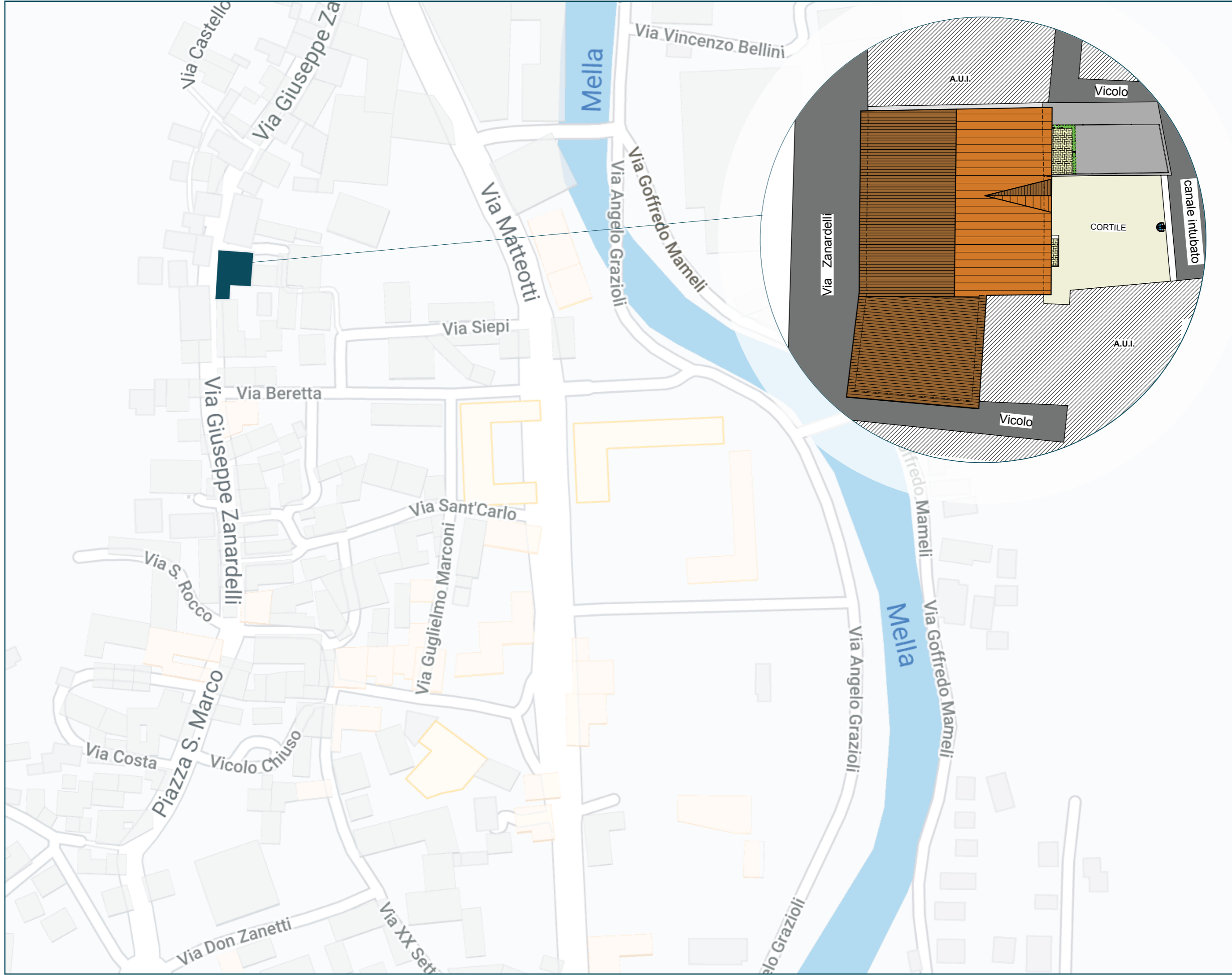

**LUCCHINI**  
COSTRUZIONI

PALAZZINA RESIDENZIALE Via Zanardelli - Gardone Val Trompia

Collocazione e planimetria



PIANO TERRA

- APPARTAMENTO 2
- APPARTAMENTO 3

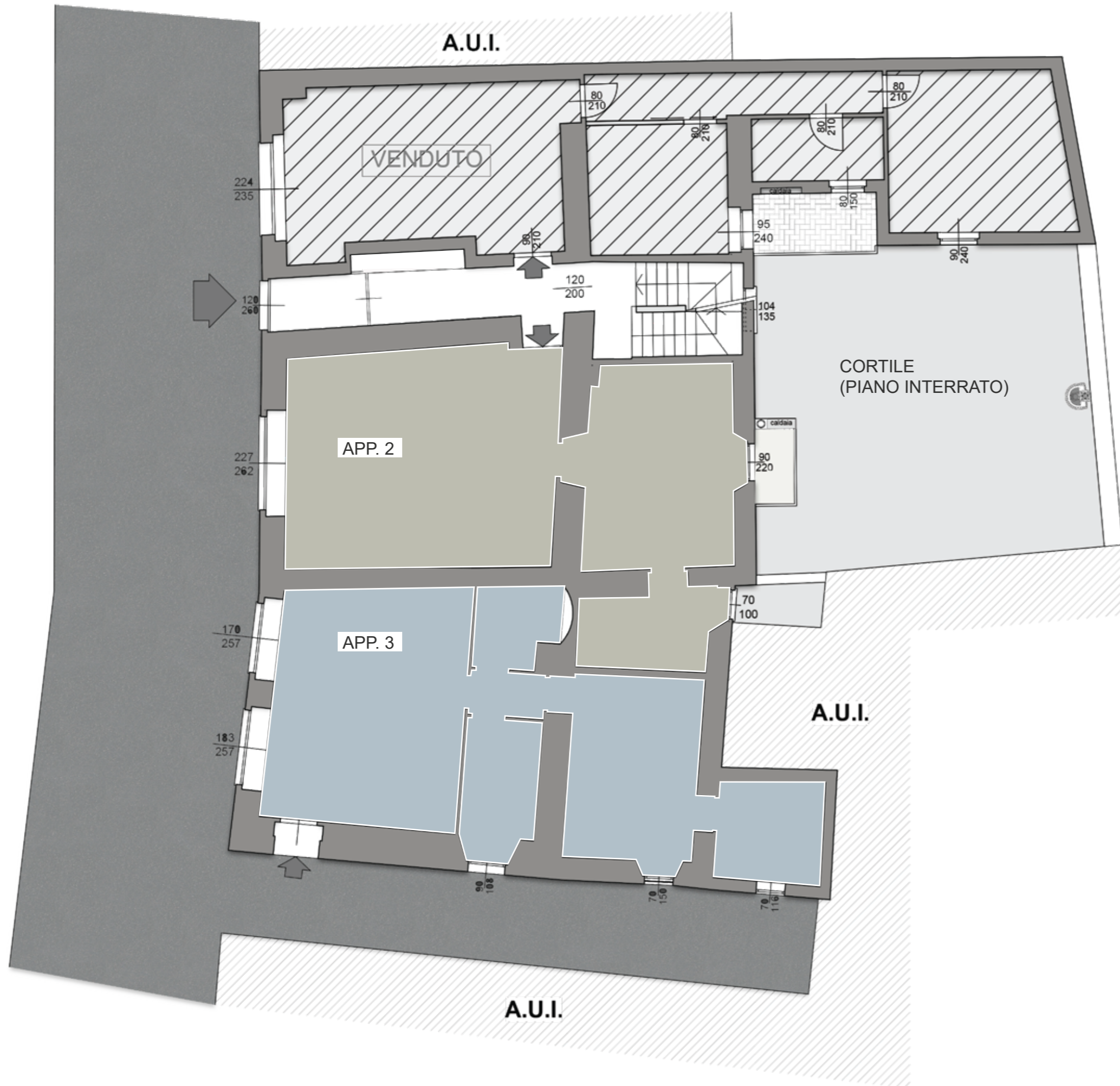



APP.5





APP. 7

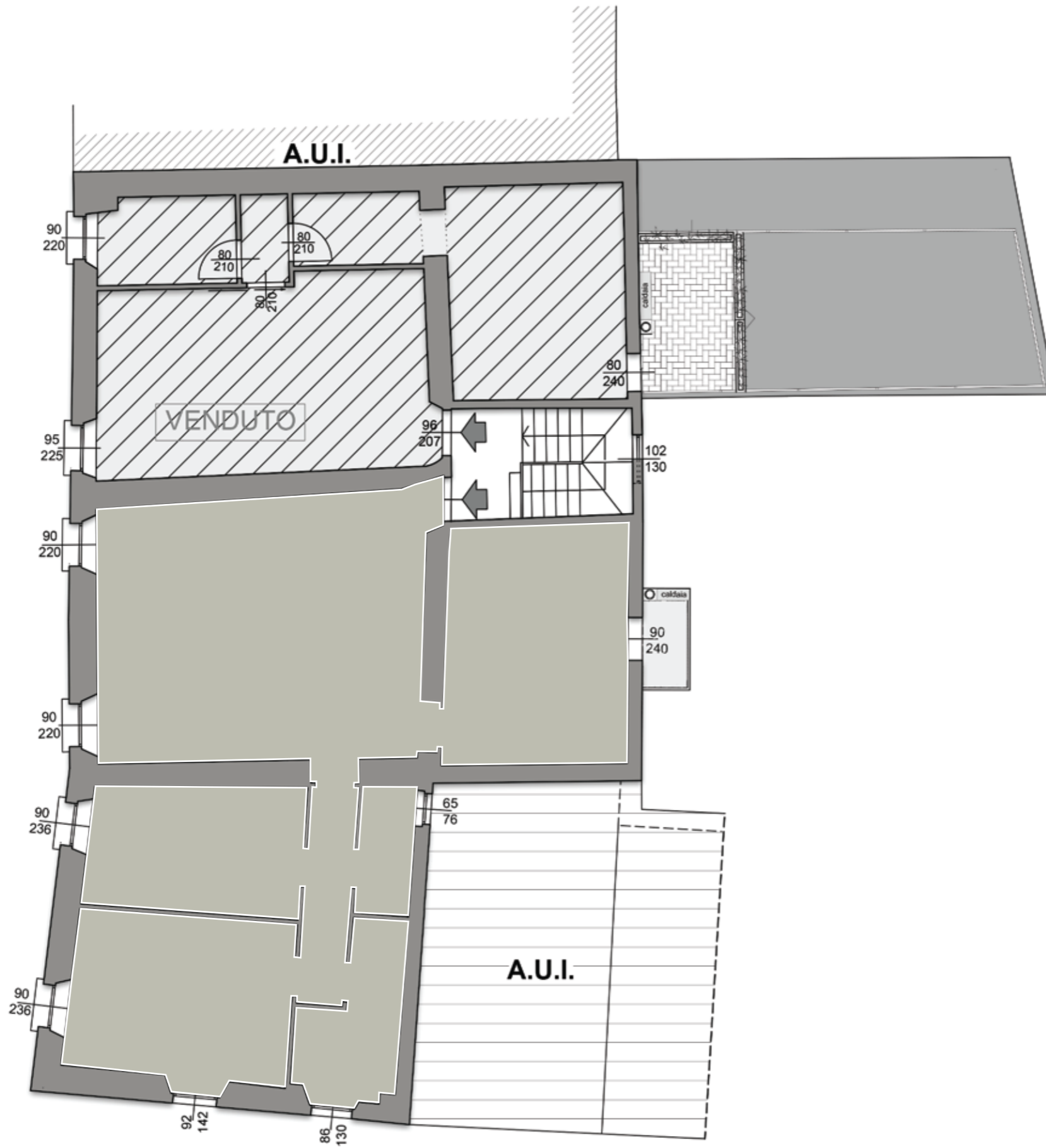



LUCCHINI  
COSTRUZIONI

BILOCALE n.2

- Tipo di Immobile: Palazzina  
Contratto: Vendita  
Città: Gardone Val Trompia
- Appartamento al piano terra,  
composto da: soggiorno con  
cucina a vista, camera e bagno.  
Cantina esclusiva al piano  
seminterrato.



PALAZZINA RESIDENZIALE Via Zanardelli - Gardone Val Trompia

Appartamento BILOCALE n.2  
Piano terra

Scala 1.50



**LUCCHINI**  
COSTRUZIONI

BILOCALE n.3

- Tipo di Immobile: Palazzina  
Contratto: Vendita  
Città: Gardone Val Trompia
- Appartamento al piano terra,  
composto da: soggiorno con  
cucina a vista, camera, bagno e  
lavanderia.  
Ingresso indipendente e cantina  
esclusiva al piano seminterrato.



PALAZZINA RESIDENZIALE Via Zanardelli - Gardone Val Trompia

Appartamento BILOCALE n.3  
Piano terra

Scala 1.50



LUCCHINI  
COSTRUZIONI

## QUADRILOCALE n.5

- Tipo di Immobile: Palazzina  
Contratto: Vendita  
Città: Gardone Val Trompia
- Appartamento al primo piano,  
composto da: soggiorno con  
cucina a vista e camino in marmo  
antico, n.3 camere, bagno  
e zona lavanderia.  
Cantina esclusiva al piano  
seminterrato.



PALAZZINA RESIDENZIALE Via Zanardelli - Gardone Val Trompia

Appartamento QUADRILOCALE n.5  
Piano secondo

Scala 1.50





LUCCHINI  
COSTRUZIONI

## QUADRILOCALE n.7

- Tipo di Immobile: Palazzina  
Contratto: Vendita  
Città: Gardone Val Trompia
- Appartamento al secondo piano,  
composto da: soggiorno con  
cucina a vista, n.3 camere, bagno  
e zona lavanderia.  
Cantina esclusiva al piano  
seminterrato.



PALAZZINA RESIDENZIALE Via Zanardelli - Gardone Val Trompia

Appartamento QUADRILOCALE n.7  
Piano secondo

Scala 1.50



LUCCHINI  
COSTRUZIONI

### CANTINE PIANO INTERRATO

- Cantina app.2: 8.50 mq
- Cantina app.3: 6.65 mq
- Cantina app.5: 19.15 mq
- Cantina app.6: 9.35 mq
- Cantina app.7: 11.10 mq

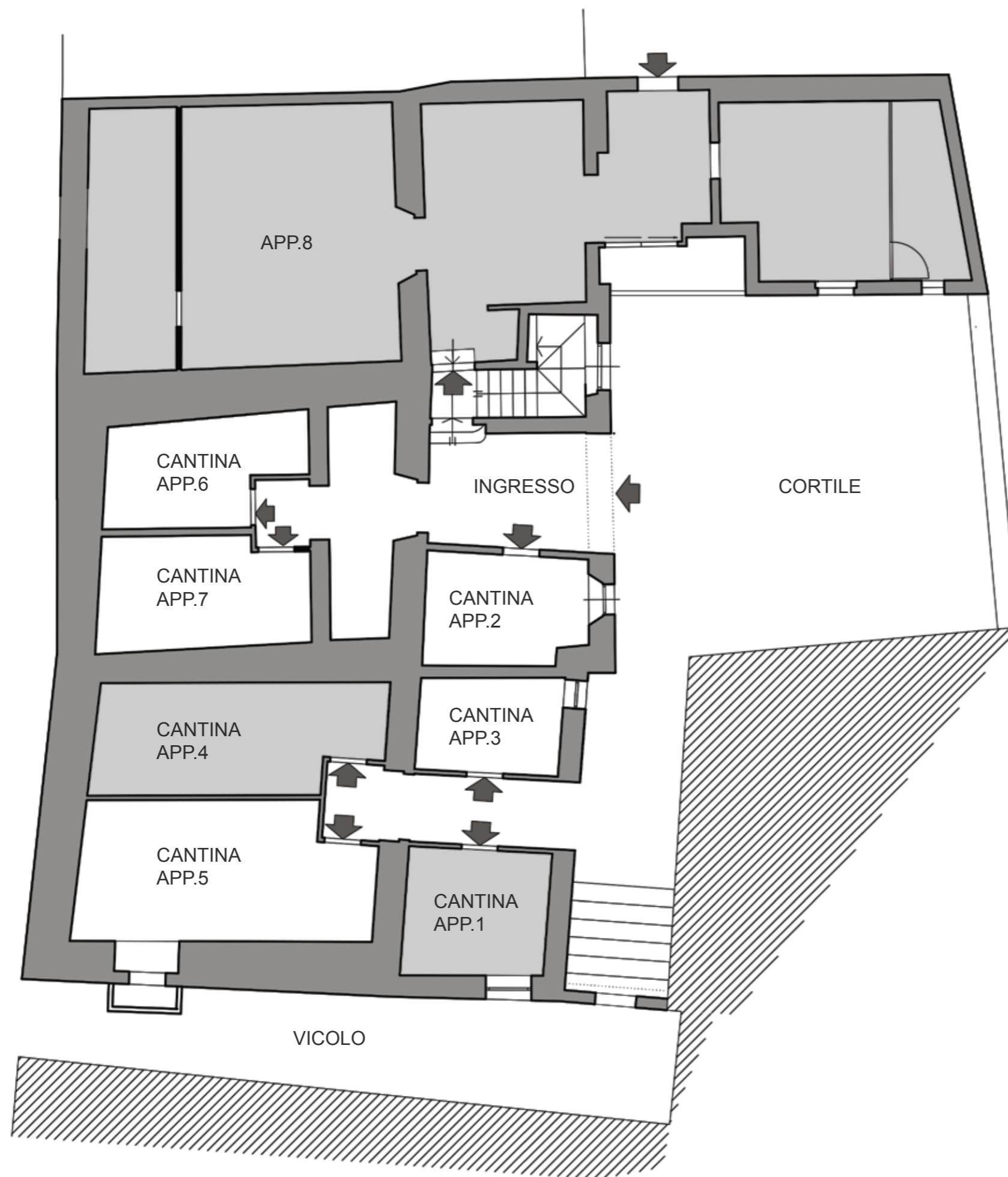

PALAZZINA RESIDENZIALE Via Zanardelli - Gardone Val Trompia

Cantine  
Piano interrato

Scala 1.100